

Tampak Samping

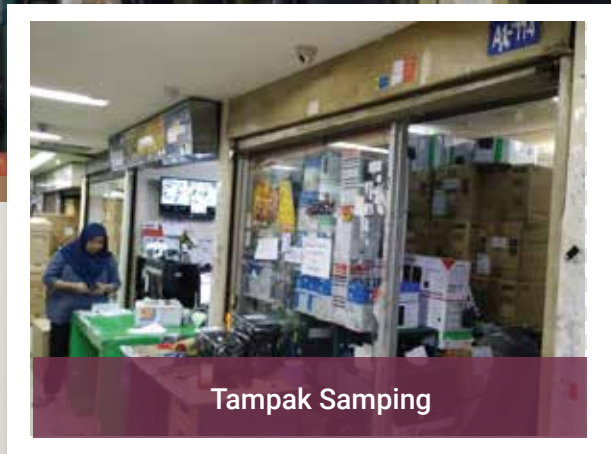

Tampak Samping

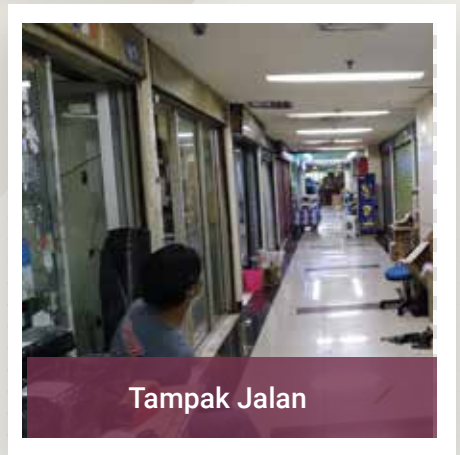

Tampak Jalan

DIJUAL MELALUI LELANG

 Rusun Hunian dan Bukan Hunian Harco Mangga Dua
Jalan Mangga Dua Abdad Plaza A, Lantai 1 No. A1 - 114
Kel. Mangga Dua Selatan, Kec. Sawah Besar, Kota Administrasi Jakarta Pusat
SHMASRS No. 1334 LT = 14,8120 M2

HARGA
LIMIT

Rp.644.766.360

Area Publik :

- ✓ Dunia Fantasi (Dufan) ± 1,5 km
- ✓ Pasar Asemka ± 1,1 km
- ✓ Mangga Dua Square ± 1,3 km
- ✓ Kawasan Wisata Kota Tua Jakarta ± 1 km
- ✓ Stasiun Jakarta Kota ± 1 km

BATAS AKHIR PENAWARAN :

Rabu, 19 Maret 2024, Pkl. 10.30 WIB (Waktu Server)
Tempat Pelaksanaan Lelang : KPKNL Jakarta III

 **The Royal Palace**
Blok A 12 - 15. Jl. Prof. Dr. Soepomo 178 A
Jakarta Selatan.

 @balailelangstar

 www.balailelangstar.com

INFORMASI LEBIH LANJUT :

 021 - 8313728
0813 - 8583 - 2663

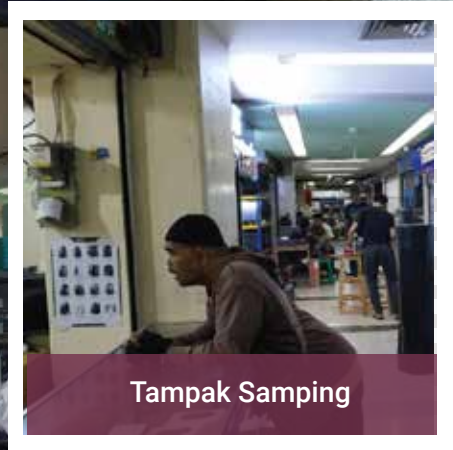

Tampak Samping



Tampak Samping

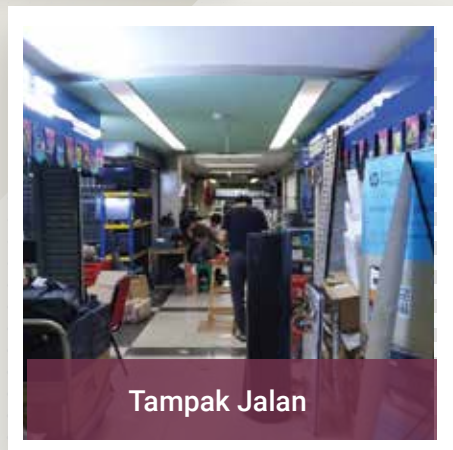

Tampak Jalan

DIJUAL MELALUI LELANG

 Rusun Hunian dan Bukan Hunian PESONA BAHARI
II. Mangga Dua Abdad Plaza B, Lt. II, No. BII - 94
Kel. Mangga Dua Selatan, Kec. Sawah Besar, Kota Administrasi Jakarta Pusat
SHMASRS No. 1780 LT = 12,7050 M2

**HARGA
LIMIT** **Rp.566.007.750**



Area Publik :

- ✓ Dunia Fantasi (Dufan) ± 1,5 km
- ✓ Pasar Asemka ± 1,1 km
- ✓ Mangga Dua Square ± 1,3 km
- ✓ Kawasan Wisata Kota Tua Jakarta ± 1 km
- ✓ Stasiun Jakarta Kota ± 1 km

BATAS AKHIR PENAWARAN :

Rabu, 19 Maret 2024, Pkl. 10.30 WIB (Waktu Server)
Tempat Pelaksanaan Lelang : KPKNL Jakarta III

 **The Royal Palace**
Blok A 12 - 15. Jl. Prof. Dr. Soepomo 178 A
Jakarta Selatan.

 @balailelangstar
 www.balailelangstar.com

INFORMASI LEBIH LANJUT :
 021 - 8313728
0813 - 8583 - 2663



Tampak Samping

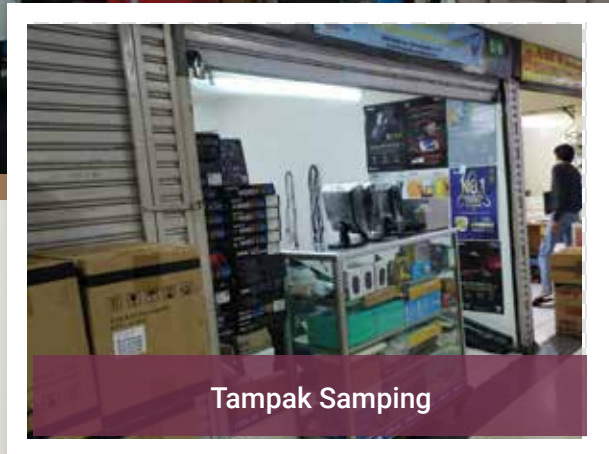

Tampak Samping



Tampak Jalan

DIJUAL MELALUI LELANG

 Rusun Hunian dan Bukan Hunian PESONA BAHARI
II. Mangga Dua Abdad Plaza B, Lt. II, No. BII - 95
Kel. Mangga Dua Selatan, Kec. Sawah Besar, Kota Administrasi Jakarta Pusat
SHMASRS No. 1781 LT = 12,8450 M2

**HARGA
LIMIT** **Rp.572.116.300**



Area Publik :

- ✓ Dunia Fantasi (Dufan) ± 1,5 km
- ✓ Pasar Asemka ± 1,1 km
- ✓ Mangga Dua Square ± 1,3 km
- ✓ Kawasan Wisata Kota Tua Jakarta ± 1 km
- ✓ Stasiun Jakarta Kota ± 1 km

BATAS AKHIR PENAWARAN :

Rabu, 19 Maret 2024, Pkl. 10.30 WIB (Waktu Server)
Tempat Pelaksanaan Lelang : KPKNL Jakarta III

 **The Royal Palace**
Blok A 12 - 15. Jl. Prof. Dr. Soepomo 178 A
Jakarta Selatan.

 @balailelangstar
 www.balailelangstar.com

INFORMASI LEBIH LANJUT :
 021 - 8313728
0813 - 8583 - 2663



Tampak Samping



Tampak Samping

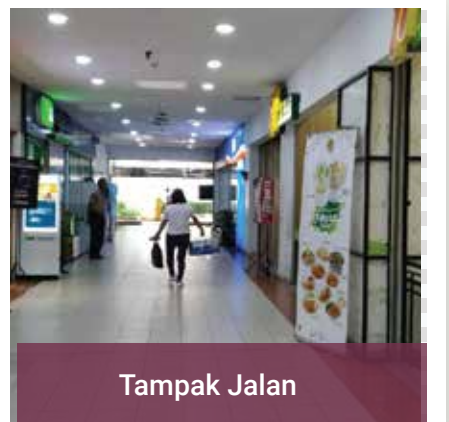

Tampak Jalan

DIJUAL MELALUI LELANG



Rusun Hunian dan Non Hunian Mal dan Apartemen Ambassador
Jl. Prof. Dr. Satrio RT. 008 / RW. 03 No. D. 54 Lt. Dasar
Kel. Karet Kuningan, Kec. Setia Budi, Kota Administrasi Jakarta Selatan
SHMASRS No. 514 LT = 17,8225 M2

HARGA
LIMIT

Rp.1.941.226.700

Area Publik :

- ✓ Kuningan City ± 300 m
- ✓ Pusat perbelanjaan Tanah Abang ± 2,5 km
- ✓ Plaza Festival Mall Kuningan ± 2 km
- ✓ Stadion Soemantri Brodjonegoro ± 2 km
- ✓ GKSI Betlehem ITC Kuningan ± 500 m

BATAS AKHIR PENAWARAN :

Rabu, 19 Maret 2024, Pkl. 10.30 WIB (Waktu Server)
Tempat Pelaksanaan Lelang : KPKNL Jakarta III



The Royal Palace

Blok A 12 - 15. Jl. Prof. Dr. Soepomo 178 A
Jakarta Selatan.



@balailelangstar



www.balailelangstar.com

INFORMASI LEBIH LANJUT :



021 - 8313728
0813 - 8583 - 2663